Bestandesaufnahme Wohnhaus Pepigni, Val Sporz 78, 7078 Lenzerheide Parz. 3594 Lenzerheide, den 18. November 2009

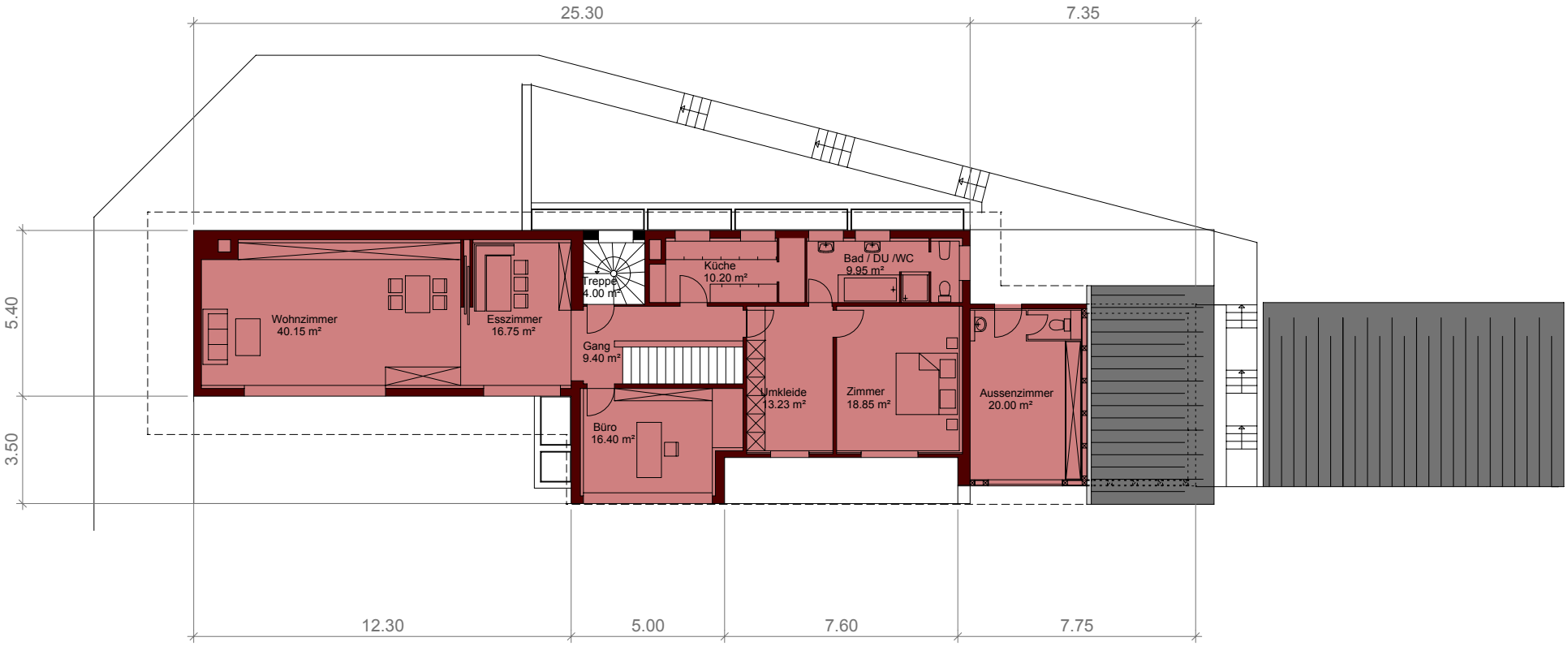


Anrechenbare Geschossfläche: 183.60 m2

Nebenraumfläche: 0.00 m2

Erdgeschoss 1/200